KB 리서치 모닝코멘트

더 많은 리포트 보기

[리서치본부 투자전략정보팀]
2026년 3월 9일 (월)

투자전략정보팀 Analyst
임정은 jungeun.lim@kbfg.com
태윤선 ystae@kbfg.com

KB증권

국내 및 글로벌 증시 동향

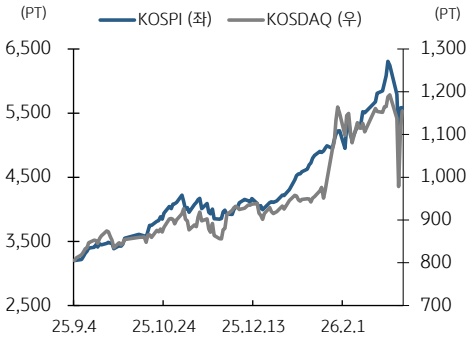

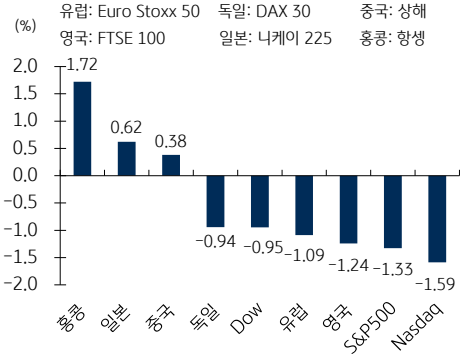

[미국 증시 동향]

- 고용 충격과 중동발 지정학적 리스크 맞물리며 하락. 반도체주 매물 출회 심화된 가운데 필리 지수 -3.93%
- 2월 비농업 고용 9.2만명 감소, 예상치 (+5.9만명) 크게 벗어나며 경기침체 우려 자극. 실업률은 4.4%로 상승
- 이란 갈등으로 유가 급등, 고용 악화와 물가 압력 동시에 나타나는 스태그플레이션 징후에 투심 급격히 냉각
- 블랙록은 사모펀드 환매 제한하며 급락해 추가 불안 요인으로 작용. 금 가격 상승 등 안전자산 선호심리 강화

[FICC 시장 동향]

- 미국 10년물 국채수익률 4.14% (+0.2bp), 유가 급등과 고용 쇼크 맞물리며 보합권 마감
- 달러 인덱스 98.99 (-0.33%), 비농업 고용 결과에 따른 스태그플레이션 우려에 하락
- 유가 90.90달러/배럴 (+12.21%), 전쟁 발발 우려에 따른 물동량 급감과 중동 산유국 생산 중단 검토에 폭등

[중국 및 유럽 증시 동향]

- 중국 증시, 중국이 호르무즈 해협에서의 원유 등 안전 통항을 위해 이란과 협상 중인 것으로 알려지며 상승
- 유럽 증시, 미국-이란 분쟁 격화와 유가 급등세 영향에 일제히 하락

[주간 증시 캘린더] * 한국시간 기준, (실): 실적발표, (휴): 휴장, 미: 미국, 유: 유럽, 중: 중국, 한: 한국

> 8 (일): 미 써머타임 시작, > 9 (월): 중 2월 CPI, PPI, > 10 (화): 미 2월 NFIB 소기업낙관지수, 한 4Q GDP
> 11 (수): 미 2월 CPI, (실) 오라클, > 12 (목): 한국 선물옵션만기일
> 13 (금): 미 4Q GDP (잠정), 1월 JOLTs (구인율), 1월 PCE 물가지수, 3월 미시간대 소비자심리지수 (잠정)

S&P 500 주요 섹터별 등락률

(섹터 = GICS Level1, 세부 산업 = GICS Level3 기준, 단위: %)

섹터	1D	1W
생활필수품	0.29	-4.91
에너지	0.13	0.97
유틸리티	-0.38	-2.14
건강관리	-0.78	-4.64
통신서비스	-1.06	-2.07
산업	-1.26	-4.09
금융	-1.37	-1.76
정보서비스	-1.84	-0.36
원자재	-1.89	-7.15
자유소비재	-1.96	-1.44
부동산	-2.42	-2.55

세부 산업 등락률 상위	1D	1W
수도 유틸리티	2.12	1.07
전문 서비스	1.63	4.25
우주항공 및 국방	1.24	-0.20
식품 및 필수품 소매	0.89	-2.00
IT 서비스	0.70	5.74
세부 산업 등락률 하위	**1D**	**1W**
오피스 리츠	-4.56	-5.87
독립 전력 생산 및 재생 전기 생산	-4.47	-10.46
전자 기기, 부품	-4.25	-11.08
건축 자재	-4.08	-10.94
항공사	-4.06	-12.61

S&P 500 등락률 상위/하위 & 시총 Top 10

(단위: %)

등락률 상위			등락률 하위			시총 Top 10		
종목명	1D	1W	종목명	1D	1W	종목명	1D	1W
CF 인더스트리스 홀	4.51	16.32	코닝	-8.50	-18.01	엔비디아	-3.01	0.36
보잉	4.08	1.57	올드 도미니언 프레	-7.93	-4.47	애플	-1.09	-2.54
크로거	3.55	8.60	램리서치	-7.15	-14.78	알파벳	-0.78	-4.25
서비스나우	3.29	15.12	블랙록	-7.13	-10.14	마이크로소프트	-0.42	4.13
브로드리지 파이낸	3.14	5.92	샌디스크 /DE	-6.76	-17.00	아마존 닷컴	-2.62	1.53
인튜이트	3.08	17.64	제네락 홀딩스	-6.76	-9.47	메타 플랫폼스	-2.38	-0.51
번지 글로벌	3.07	-3.30	마이크론 테크놀로	-6.74	-10.20	브로드컴	-0.69	3.42
캠벨 수프	2.95	-4.27	ON 세미콘덕터	-6.54	-14.46	테슬라	-2.17	-1.44
팔란티어 테크놀로	2.94	14.56	어플라이드 머티어	-6.29	-12.77	버크셔 해서웨이	-0.28	-1.18
크래프트 하인즈	2.93	-0.28	아레스 매니지먼트	-6.01	-1.79	월마트	0.40	-3.24

나스닥 & 다우 등락률 상위/하위

나스닥 등락률 상위			나스닥 등락률 하위			다우 등락률 상/하위		
종목명	1D	1W	종목명	1D	1W	종목명	1D	1W
마벨 테크놀로지	18.35	9.65	올드 도미니언 프레	-7.93	-4.47	보잉	4.08	1.57
인튜이트	3.08	17.64	램리서치	-7.15	-14.78	인터내셔널 비즈니	0.90	7.76
팔란티어 테크놀로	2.94	14.56	마이크론 테크놀로	-6.74	-10.20	암젠	0.53	-4.80
크래프트 하인즈	2.93	-0.28	어플라이드 머티어	-6.29	-12.77	월마트	0.40	-3.24
Datadog Inc	2.77	12.32	KLA	-5.93	-11.81	세일즈포스	0.36	3.76
워크데이	2.62	12.92	ASML 홀딩	-5.52	-10.88	캐터필러	-3.57	-8.34
페이첵스	2.51	7.69	인텔	-5.51	-4.80	엔비디아	-3.01	0.36
톰슨 로이터	1.85	15.61	ARM 홀딩스	-5.17	-10.26	아마존 닷컴	-2.62	1.53
베리스크 애널리틱	1.71	3.50	모놀리식 파워 시스	-5.13	-10.46	아메리칸 엑스프레	-2.02	-2.56
오토매틱 데이터 프	1.59	5.54	스트래티지	-4.49	3.11	쓰리엠	-1.79	-7.20

KB증권은 동 조사분석자료를 기관투자가 또는 제3자에게 제공한 사실이 없습니다. 본 자료를 작성한 조사분석담당자와 그 배우자는 해당 종목과 재산적 이해관계가 없습니다. 본 자료 작성자는 게재된 내용들이 본인의 의견을 정확하게 반영하고 있으며, 외부의 부당한 압력이나 간섭 없이 신의 성실하게 작성되었음을 확인합니다. 이 보고서는 고객들에게 투자에 관한 정보를 제공할 목적으로 작성된 것이며 계약의 청약 또는 청약의 유인을 구성하지 않습니다. 이 보고서는 KB증권이 신뢰할 만하다고 판단하는 자료와 정보에 근거하여 해당일 시점의 전문적인 판단을 반영한 의견이나 KB증권이 그 정확성이나 완전성을 보장하는 것은 아니며, 통지 없이 의견이 변경될 수 있습니다. 개별 투자는 고객의 판단에 의거하여 이루어져야 하며, 이 보고서는 여하한 형태로도 고객의 투자판단 및 그 결과에 대한 법적 책임의 근거가 되지 않습니다. 이 보고서의 저작권은 KB증권에 있으므로 KB증권의 동의 없이 무단 복제, 배포 및 변형할 수 없습니다. 이 보고서는 학술 목적으로 작성된 것이 아니므로, 학술적인 목적으로 이용하려는 경우에는 KB증권에 사전 통보하여 동의를 얻으시기 바랍니다.

KB리서치 모닝코멘트

[리서치본부 투자전략정보팀]
2026년 3월 9일 (월)

투자전략정보팀 Analyst
임정은 jungeun.lim@kbfg.com
태윤선 ystae@kbfg.com

KB증권

자료: Bloomberg, 한국시간 오전 7:20 기준, 상품가격은 근월물 기준 (일부 데이터는 시차가 있을 수 있음)

글로벌 증시 / 가상자산

단위 (종가 pt, 등락 %)		종가	1D	1W	1M	연초이후	3M추이
한국	KOSPI	5,584.9	0.0	-11.5	5.4	32.5	
	KOSPI200	828.8	-0.3	-12.2	6.1	36.8	
	KOSDAQ	1,154.7	3.4	-2.8	2.4	24.8	
미국	다우존스	47,501.6	-0.9	-3.0	-5.3	-1.2	
	나스닥	22,387.7	-1.6	-1.2	-3.7	-3.7	
	S&P500	6,740.0	-1.3	-2.0	-3.2	-1.5	
	러셀2000	2,525.3	-2.3	-4.1	-6.1	1.7	
유럽	유로스탁스	5,719.9	-1.1	-6.8	-5.6	-1.2	
	독일	23,591.0	-0.9	-6.7	-5.7	-3.7	
	프랑스	7,993.5	-0.7	-6.8	-4.0	-1.9	
	영국	10,284.8	-1.2	-5.7	-1.0	3.6	
	이탈리아	44,152.3	-1.0	-6.5	-5.7	-1.8	
아시아	일본	55,620.8	0.6	-5.5	-1.3	10.5	
	홍콩	25,757.3	1.7	-3.3	-4.7	0.5	
	싱가포르	4,848.3	0.0	-2.9	-2.3	4.3	
	중국	4,124.2	0.4	-0.9	0.0	3.9	
	인디아	78,918.9	-1.4	-4.0	-6.1	-7.4	
	대만	33,599.5	-0.2	-5.1	3.7	16.0	
	베트남	1,767.8	-2.2	-6.0	0.7	-0.9	
	인도네시아	7,585.7	-1.6	-7.9	-5.6	-12.3	
	호주	8,851.0	-1.0	-3.8	-0.2	1.6	
가상자산	비트코인	66,054.1	-1.7	-9.9	-6.1	-24.6	
	이더리움	1,930.4	-1.4	-10.2	-9.0	-35.2	

글로벌 증시

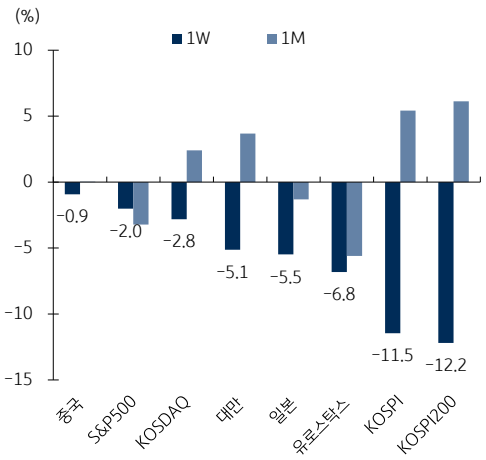

원자재 시장

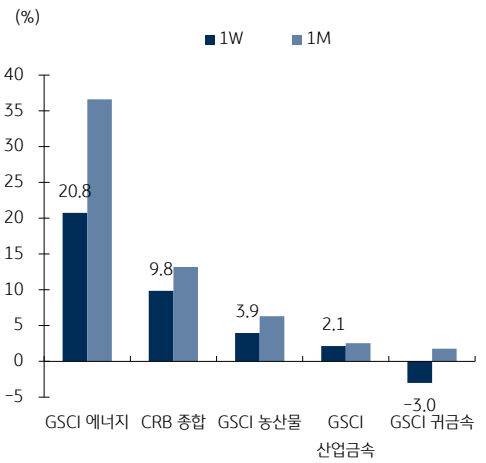

FICC

등락단위 (%, 금리는 bp)		종가	1D	1W	1M	연초이후	3M추이
지수 (pt)	CRB 종합	352.1	4.5	9.8	13.2	17.9	
	GSCI 에너지	308.9	6.6	20.8	36.6	50.8	
	GSCI 귀금속	6,927.6	1.8	-3.0	1.8	19.1	
	GSCI 산업금속	594.3	2.0	2.1	2.6	7.6	
	GSCI 농산물	366.3	2.7	3.9	6.3	3.9	
유가 (달러)	WTI	90.9	12.2	35.6	43.0	58.3	
	BRENT	103.0	11.1	32.4	49.1	69.2	
금속 (달러)	금	5,158.7	1.6	-1.7	4.2	18.8	
	은	83.8	2.6	-9.6	9.0	18.7	
	구리	12,862.0	-0.3	-3.6	-1.0	3.5	
곡물 (달러)	옥수수	447.0	1.2	1.9	3.9	1.5	
	소맥	611.3	4.9	3.4	15.4	20.6	
	대두	1,185.0	1.8	2.4	6.3	15.0	
환율 (pt)	달러인덱스	98.99	-0.3	1.0	2.6	1.1	
	JPM 이머징통화	46.54	0.0	-1.6	-2.6	-0.1	
	유로/달러 (달러)	1.15	-0.7	-1.3	-3.2	-1.8	
	달러/위안 (위안)	6.90	0.1	-0.6	0.5	1.2	
금리 (%)	미국 2년	3.56	-2	19	6	9	
	미국 10년	4.14	0	20	-7	-3	
	독일 10년	2.86	2	22	2	1	
반도체 (달러)	필라델피아 반도체	7,514.7	-3.9	-7.2	-7.9	6.1	
	DDR3 4G	5.2	1.6	3.6	7.5	38.1	

KB증권은 동 조사분석자료를 기관투자가 또는 제3자에게 제공한 사실이 없습니다. 본 자료를 작성한 조사분석담당자와 그 배우자는 해당 종목과 재산적 이해관계가 없습니다. 본 자료 작성자는 게재된 내용들이 본인의 의견을 정확하게 반영하고 있으며, 외부의 부당한 압력이나 간섭 없이 신의 성실하게 작성되었음을 확인합니다. 이 보고서는 고객들에게 투자에 관한 정보를 제공할 목적으로 작성된 것이며 계약의 청약 또는 청약의 유인을 구성하지 않습니다. 이 보고서는 KB증권이 신뢰할 만하다고 판단하는 자료와 정보에 근거하여 해당일 시점의 전문적인 판단을 반영한 의견이나 KB증권이 그 정확성이나 완전성을 보장하는 것은 아니며, 통지 없이 의견이 변경될 수 있습니다. 개별 투자는 고객의 판단에 의거하여 이루어져야 하며, 이 보고서는 여하한 형태로도 고객의 투자판단 및 그 결과에 대한 법적 책임의 근거가 되지 않습니다. 이 보고서의 저작권은 KB증권에 있으므로 KB증권의 동의 없이 무단 복제, 배포 및 변형할 수 없습니다. 이 보고서는 학술 목적으로 작성된 것이 아니므로, 학술적인 목적으로 이용하려는 경우에는 KB증권에 사전 통보하여 동의를 얻으시기 바랍니다.